ДОКУМЕНТАЦИЯ ПО ВНЕСЕНИЮ ИЗМЕНЕНИЙ В УТВЕРЖДЕННУЮ ДОКУМЕНТАЦИЮ ПО ПЛАНИРОВКЕ ТЕРРИТОРИИ МУНИЦИПАЛЬНОГО ОБРАЗОВАНИЯ ГОРОДСКОЙ ОКРУГ СИМФЕРОПОЛЬ РЕСПУБЛИКИ КРЫМ В ЧАСТИ ПРОХОЖДЕНИЯ КРАСНЫХ ЛИНИЙ

СВОДНЫЙ ПЛАН КРАСНЫХ ЛИНИЙ ГОРОДА СИМФЕРОПОЛЯ, СОДЕРЖАЩИЙ СВЕДЕНИЯ ОБ ОТМЕНЯЕМЫХ, ИЗМЕНЯЕМЫХ И УСТАНАВЛИВАЕМЫХ КРАСНЫХ ЛИНИЯХ

М 1:2000

УСЛОВНЫЕ ОБОЗНАЧЕНИЯ

- Граница проектируемой территории
- Границы земельных участков согласно сведениям ЕГРН
- Отменяемые красные линии
- Сохраняемые красные линии
- Изменяемые красные линии
- Изменяемые красные линии в соответствии с утвержденной документацией по планировке территории
- Устанавливаемые красные линии
- Устанавливаемые красные линии в соответствии с утвержденной документацией по планировке территории
- 834 Номера сохраняемых, изменяемых, устанавливаемых красных линий
- 800 Номера отменяемых красных линий

Лист 1 Лист 2 Лист 3 Лист 4 Лист 5 Лист 6 Лист 7 Лист 8 Лист 9 Лист 10 Лист 11 Лист 12 Лист 13 Лист 14 Лист 15 Лист 16

Примечание - ведомости координат поворотных точек красных линий, определенных картометрическим способом, приведены в текстовой части проекта

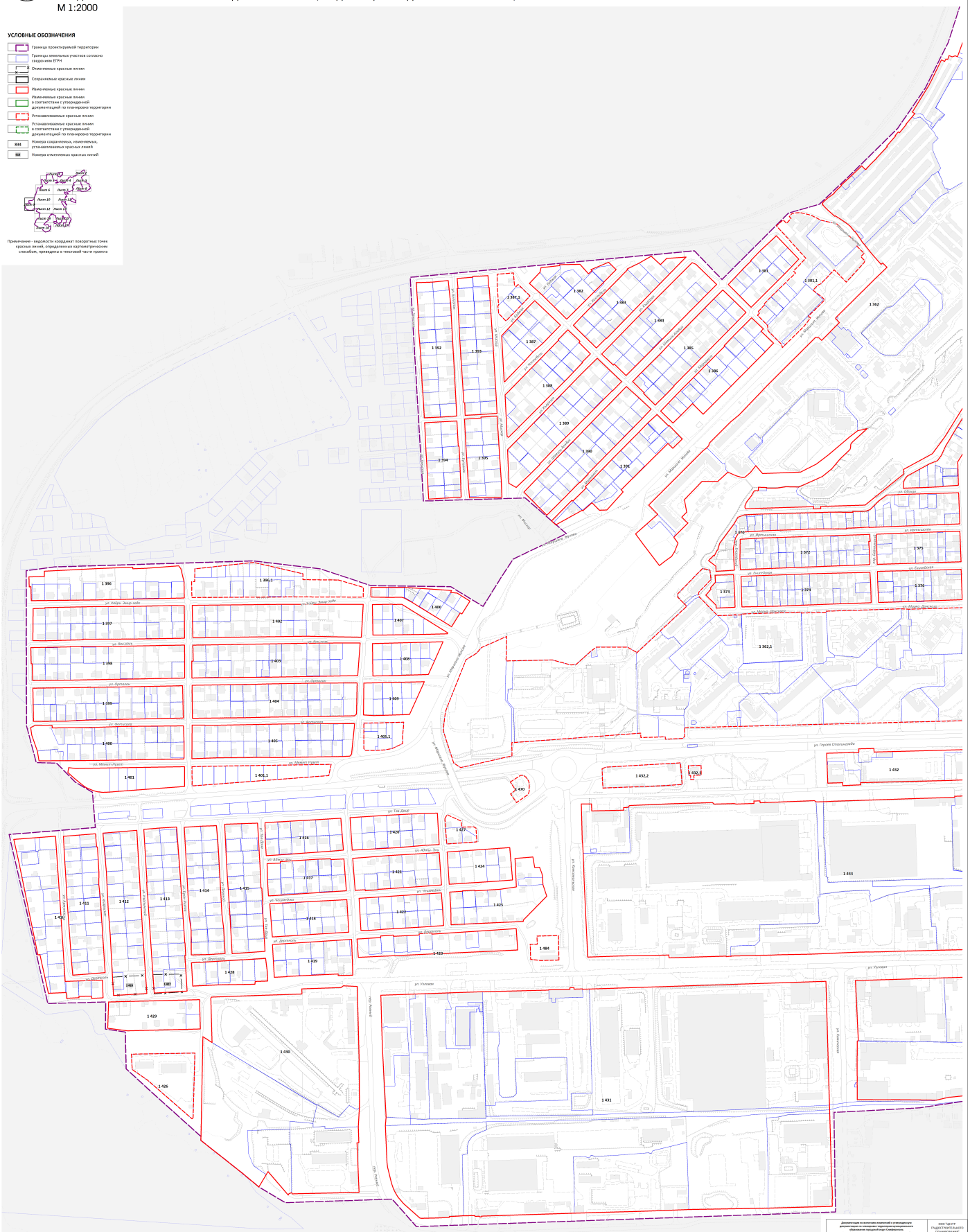
ул. Кирова
ул. Ленина
ул. Пушкина
ул. Крымская
ул. Гагарина
ул. Горького
ул. Чехова
ул. Ковальчука
ул. Кубанская
ул. Ивановская
ул. Ивановский переулок
ул. Обухова
ул. Ивановская
ул. Ивановский переулок
ул. Гоголя
ул. Гоголя
ул. Гоголя